

HAUTS-DE-SEINE  
SEVRES

## CITE DE LA CERAMIQUE

### RESTAURATION DU CLOS ET DU COUVERT DES BATIMENTS 12/13 DIT « LE MAGOT »



## DOSSIER DE CONSULTATION DES ENTREPRISES – Documents graphiques EA

#### MAITRE D'OUVRAGE

Opérateur du Patrimoine et des Projets Immobiliers de la Culture (OPPIC)  
30, rue du château des rentiers – CS61336 - 75647 PARIS Cedex 13  
T : 02.99.75.32.59

#### MAITRE D'ŒUVRE

MARIE-SUZANNE DE PONTAUD – Architecte en Chef des Monuments Historiques  
61 rue de l'Ancienne Mairie – 92 100 Boulogne-Billancourt  
agencedeponthaud@club-internet.fr – T : 01.48.25.60.71 – F : 01.41.31.05.00



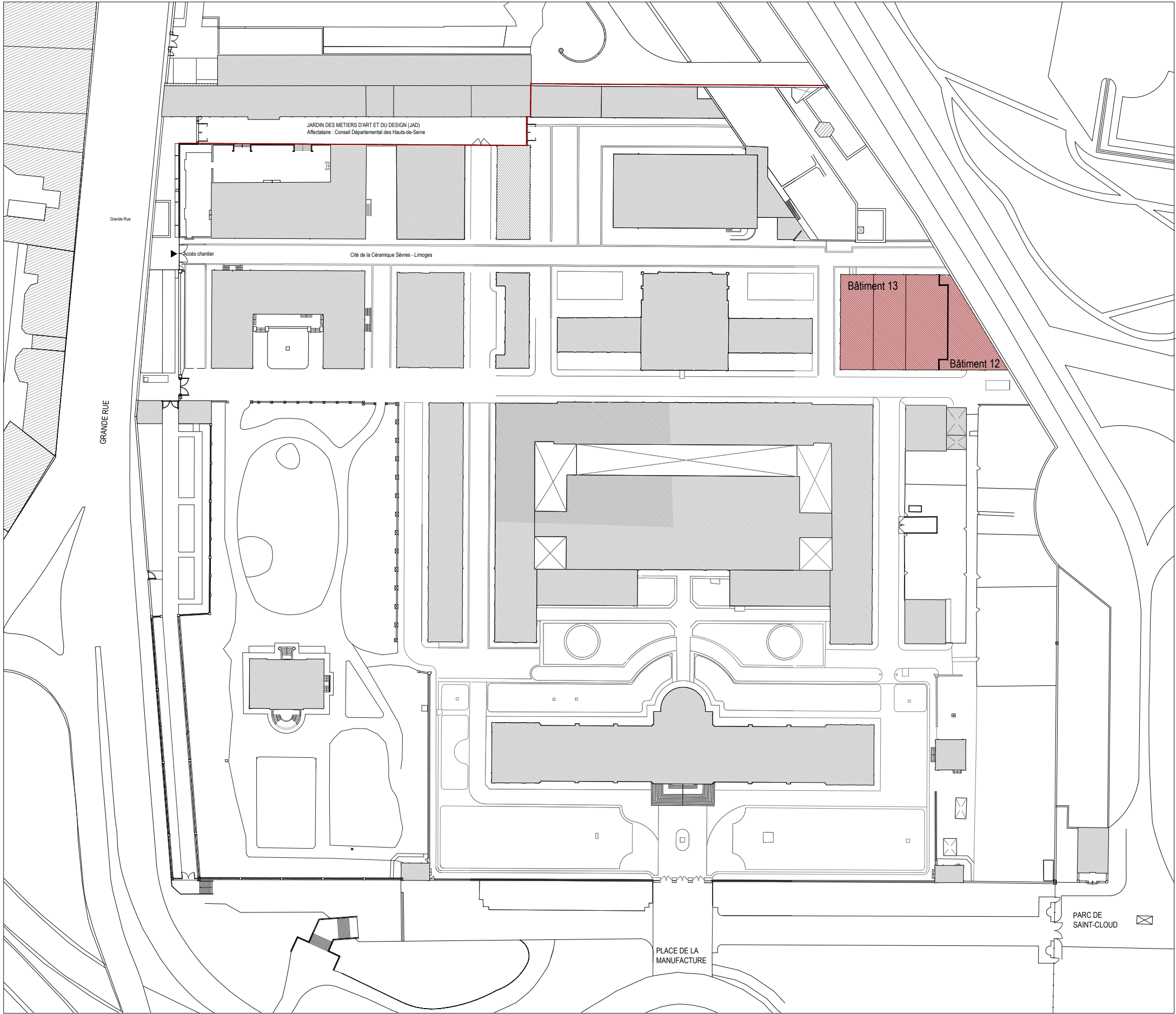

**Maîtrise d'œuvre :**  
Marie-Suzanne de PONTAUD, A.C.M.H ;  
ECP, économiste.

**Maîtrise d'ouvrage :**  
Cité de la Céramique - Sèvres  
et Limoges

HAUTS-DE-SEINE - SEVRES  
**Cité de la Céramique - Sèvres et Limoges**  
RESTAURATION DU CLOS ET DU COUVERT DES BATIMENTS DES  
MOULES (bâtiments12/13 du site de Sèvres)

Etat existant

Echelle : 1/1000e



**Plan masse**

Phase : DCE

Date : Mars 2025

**EA-01**

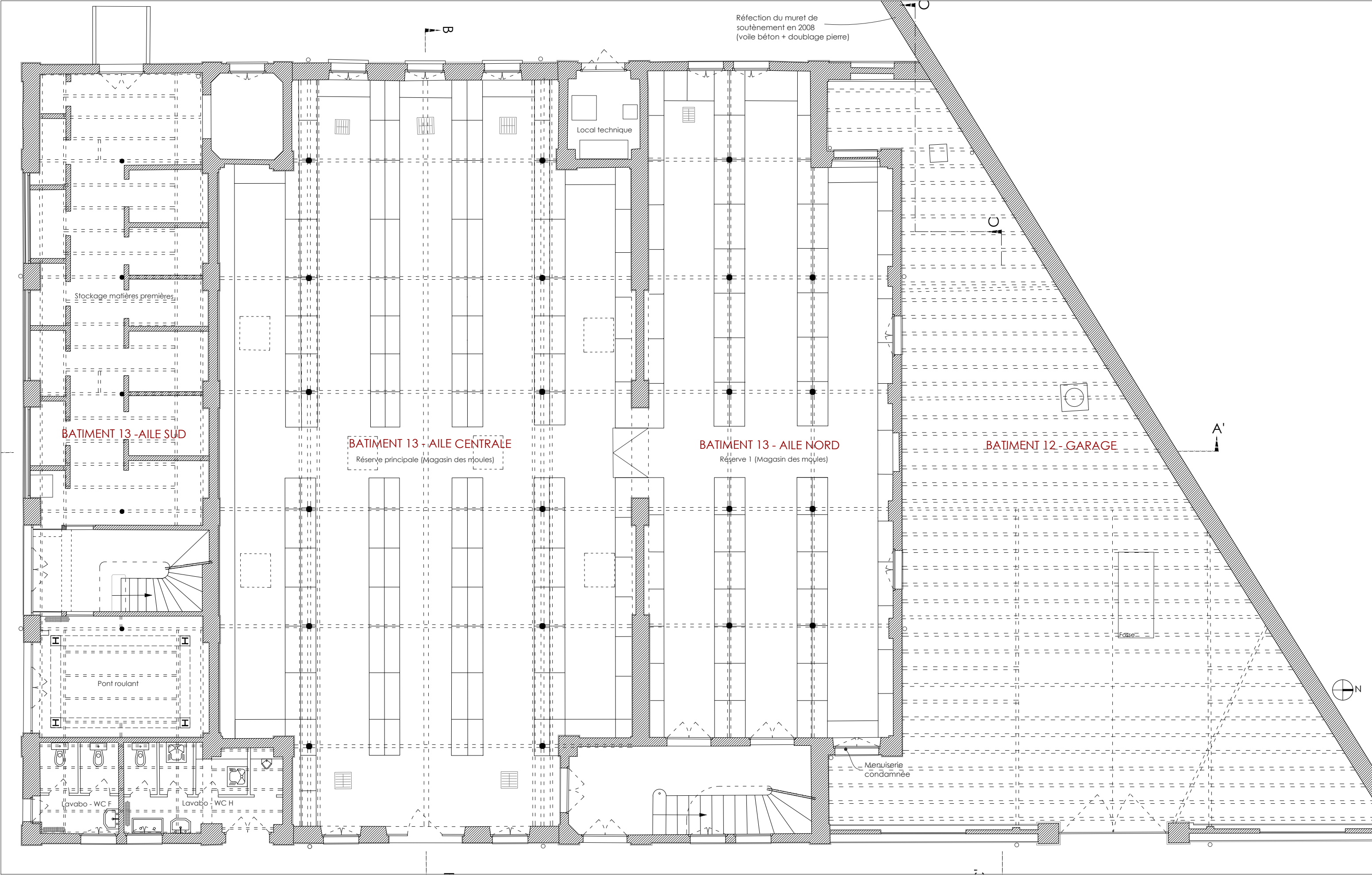

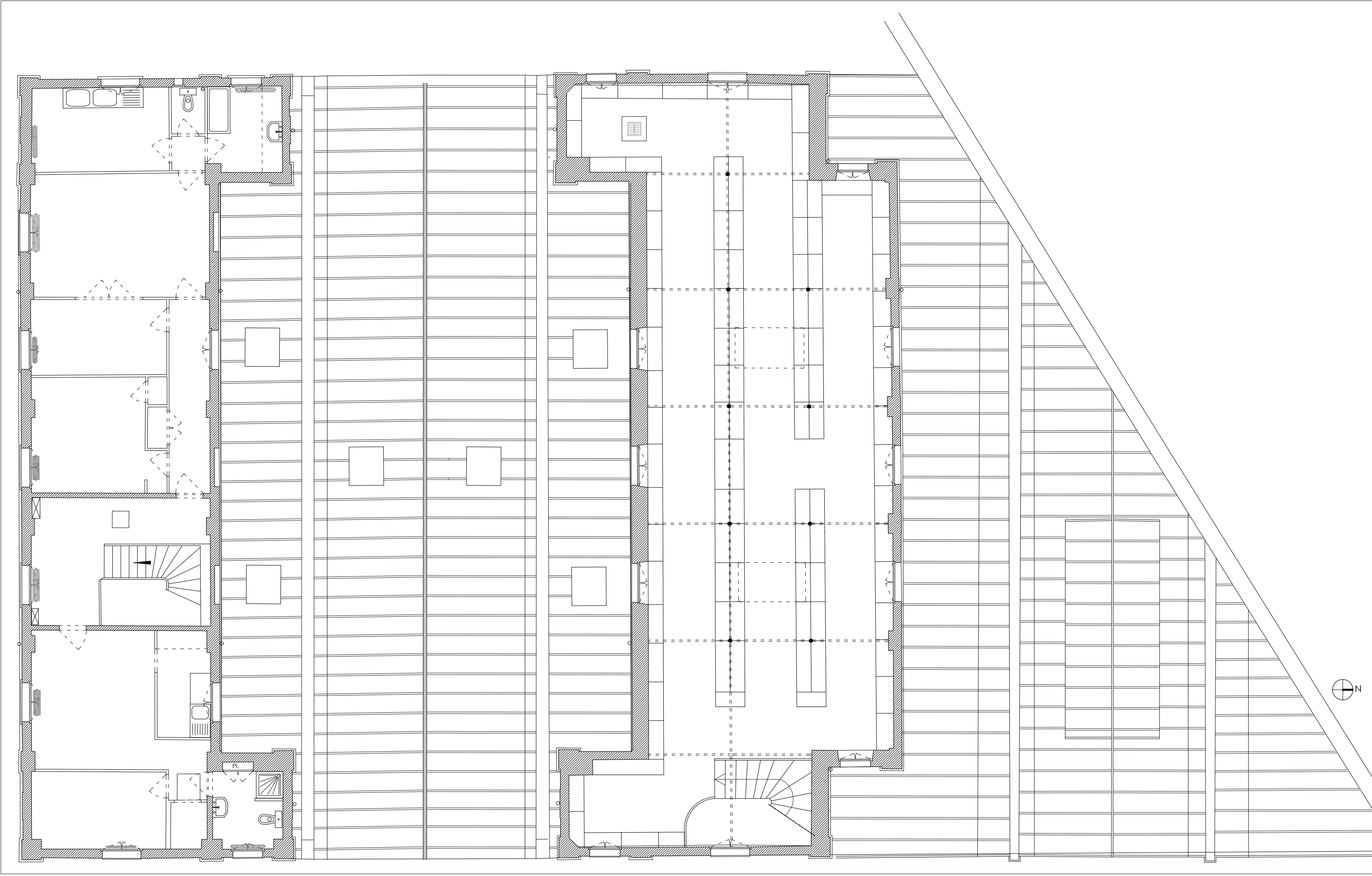



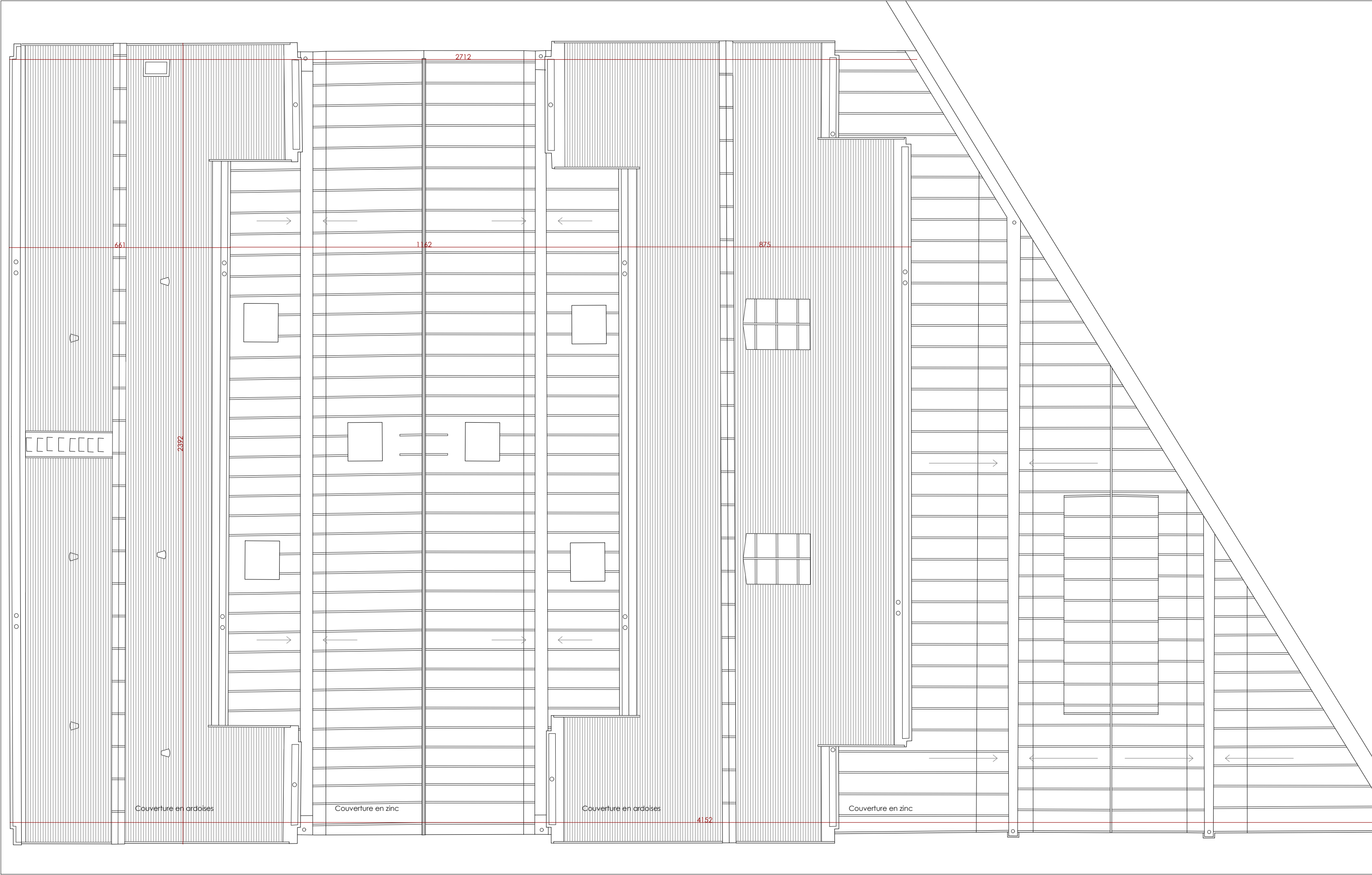

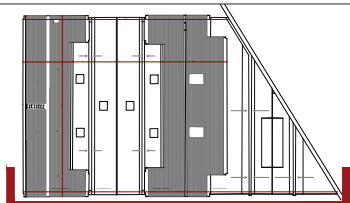
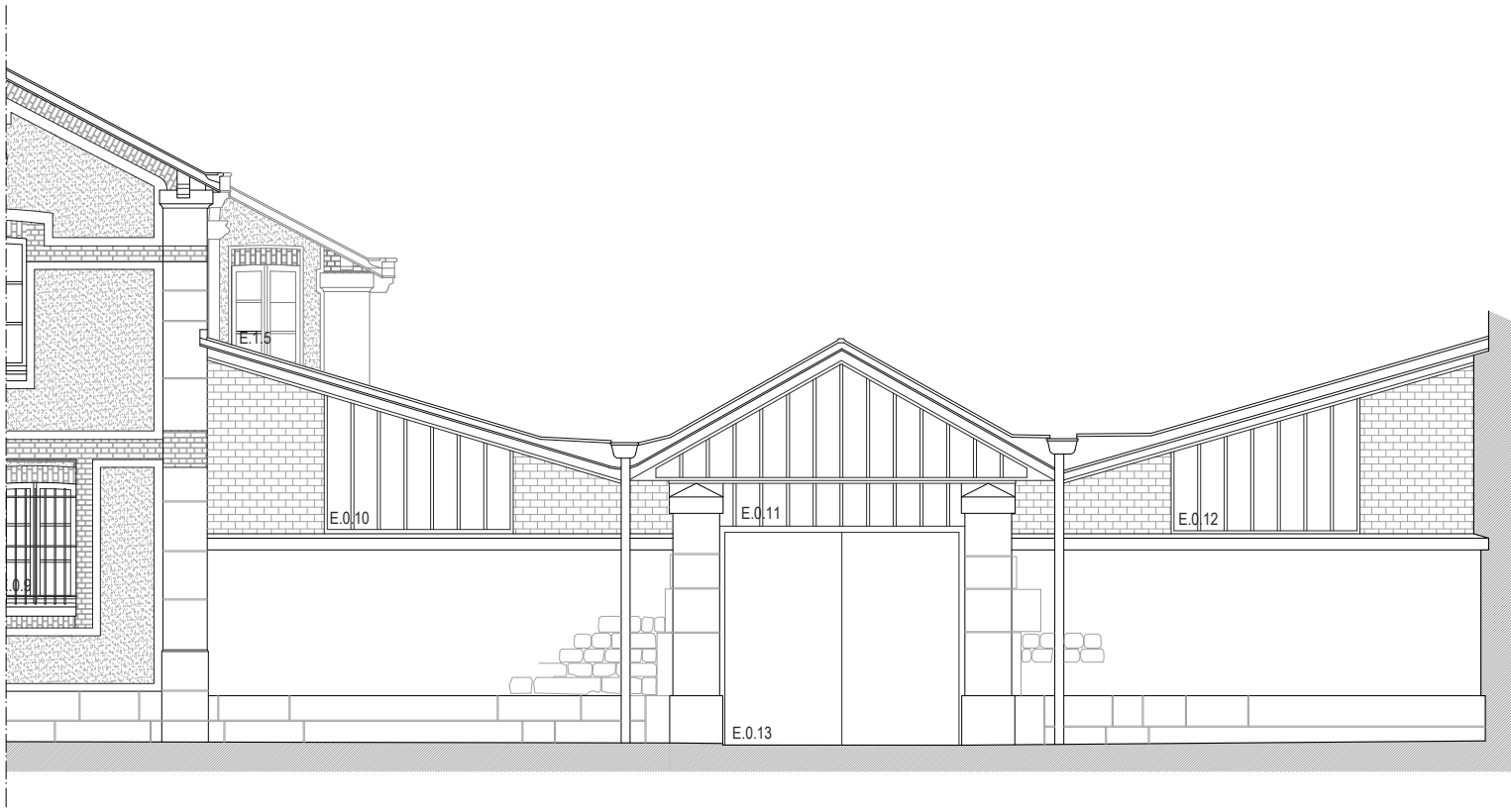

Maîtrise d'œuvre :  
Marie-Suzanne de PONTAUD, A.C.M.H ;  
ECP, économiste.

Maîtrise d'ouvrage :  
Cité de la Céramique - Sèvres  
et Limoges

HAUTS-DE-SEINE - SEVRES  
**Cité de la Céramique - Sèvres et Limoges**  
RESTAURATION DU CLOS ET DU COUVERT DES BATIMENTS DES  
MOULES (bâtiments 12/13 du site de Sèvres)

Etat existant

Echelle : 1/100e (1 cm.p.m)



Elévation Est

Phase : DCE

Date : Mars 2025

**EA-05**

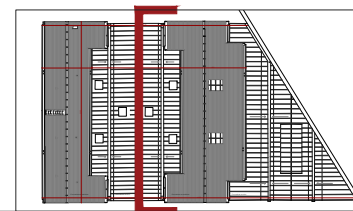
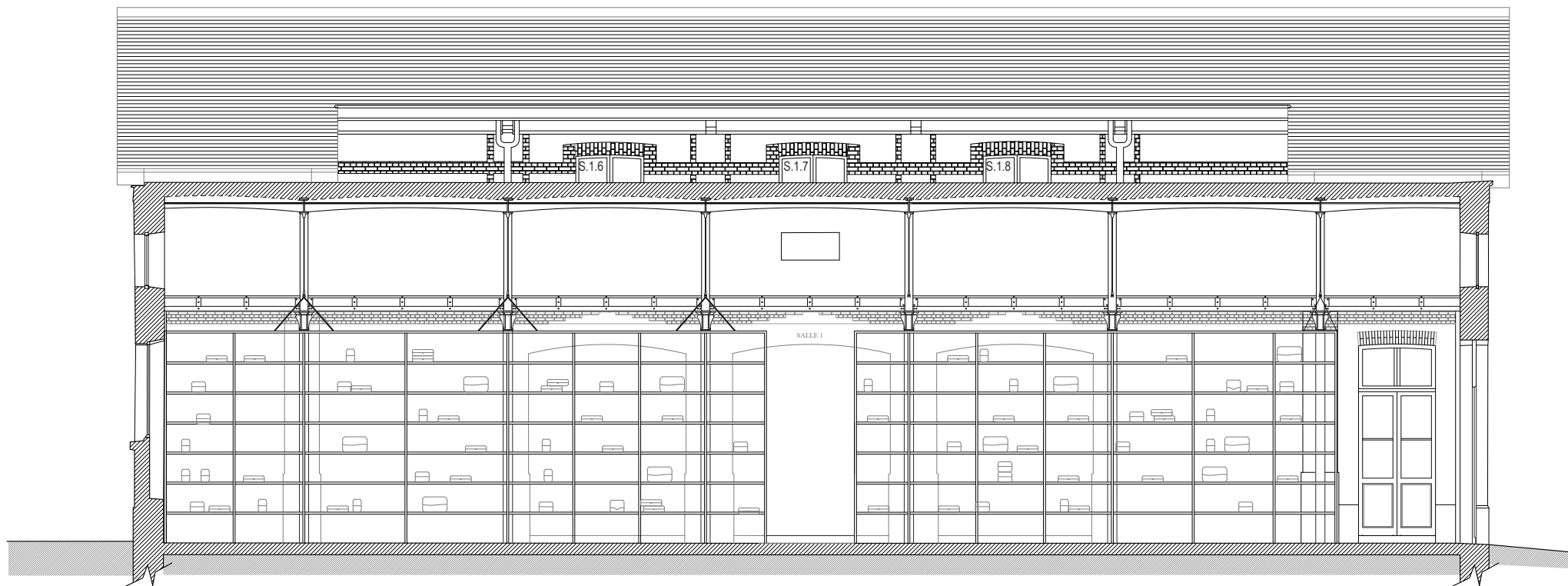
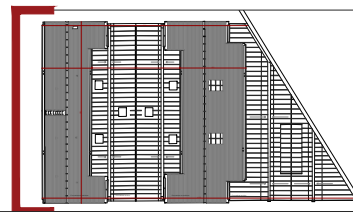

Maîtrise d'œuvre :  
Marie-Suzanne de PONTAUD, A.C.M.H ;  
ECP, économiste.

Maîtrise d'ouvrage :  
Cité de la Céramique - Sèvres  
et Limoges

HAUTS-DE-SEINE - SEVRES  
**Cité de la Céramique - Sèvres et Limoges**  
RESTAURATION DU CLOS ET DU COUVERT DES BATIMENTS DES  
MOULES (bâtiments12/13 du site de Sèvres)

Etat existant

Echelle : 1/100e (1 cm.p.m)



Elévations Sud / Coupe transversale BB

Phase : DCE

Date : Mars 2025

**EA-06**



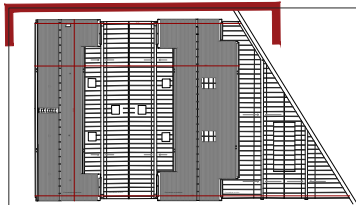

Maîtrise d'œuvre :  
Marie-Suzanne de PONTAUD, A.C.M.H ;  
ECP, économiste.

Maîtrise d'ouvrage :  
Cité de la Céramique - Sèvres  
et Limoges

HAUTS-DE-SEINE - SEVRES  
**Cité de la Céramique - Sèvres et Limoges**  
RESTAURATION DU CLOS ET DU COUVERT DES BATIMENTS DES  
MOULES (bâtiments 12/13 du site de Sèvres)

Etat existant

Echelle : 1/100e (1 cm.p.m)



Elévation Ouest

Phase : DCE

Date : Mars 2025

**EA-07**



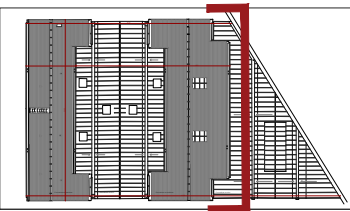
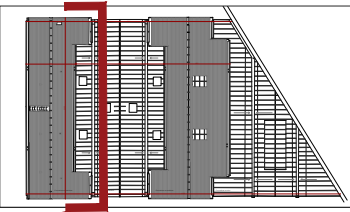
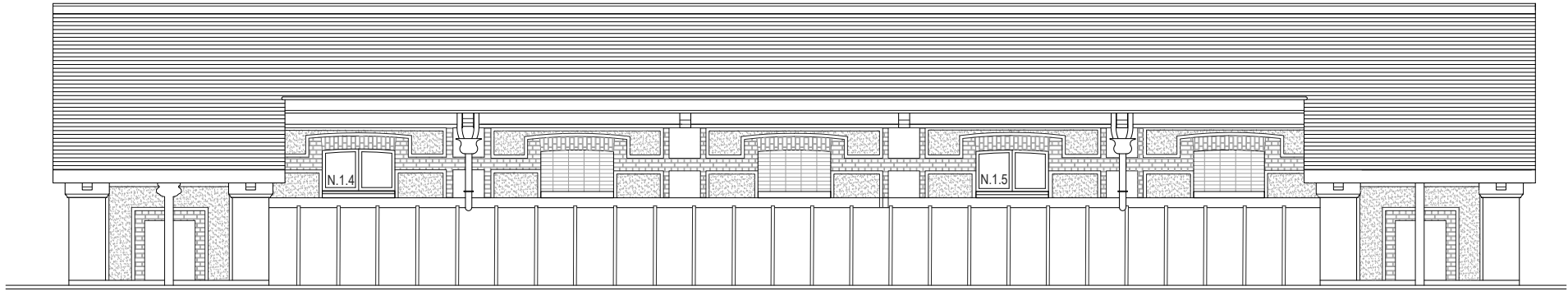

Maîtrise d'œuvre :  
Marie-Suzanne de PONTAUD, A.C.M.H ;  
ECP, économiste.

Maîtrise d'ouvrage :  
Cité de la Céramique - Sèvres  
et Limoges

HAUTS-DE-SEINE - SEVRES  
**Cité de la Céramique - Sèvres et Limoges**  
RESTAURATION DU CLOS ET DU COUVERT DES BATIMENTS DES  
MOULES (bâtiments 12/13 du site de Sèvres)

Etat existant

Echelle : 1/100e (1 cm.p.m)



Elévations Nord / Coupe transversale CC

Phase : DCE

Date : Mars 2025

**EA-08**

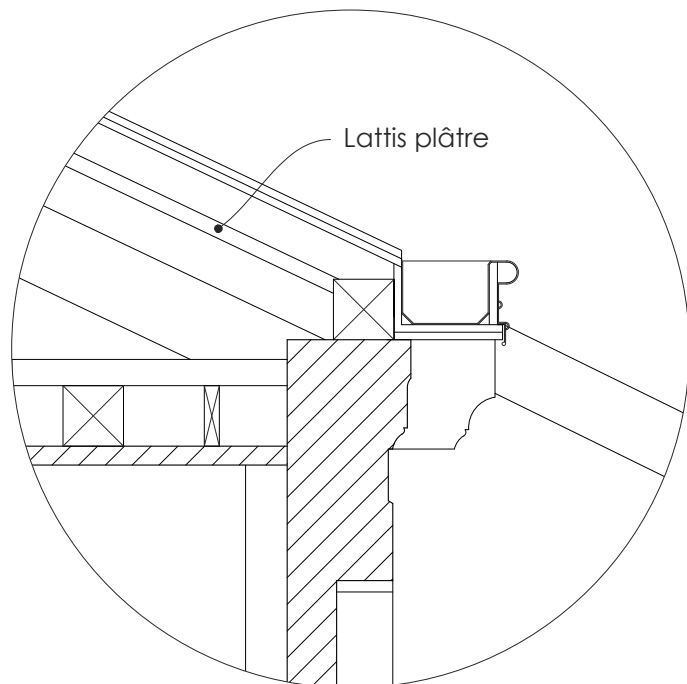
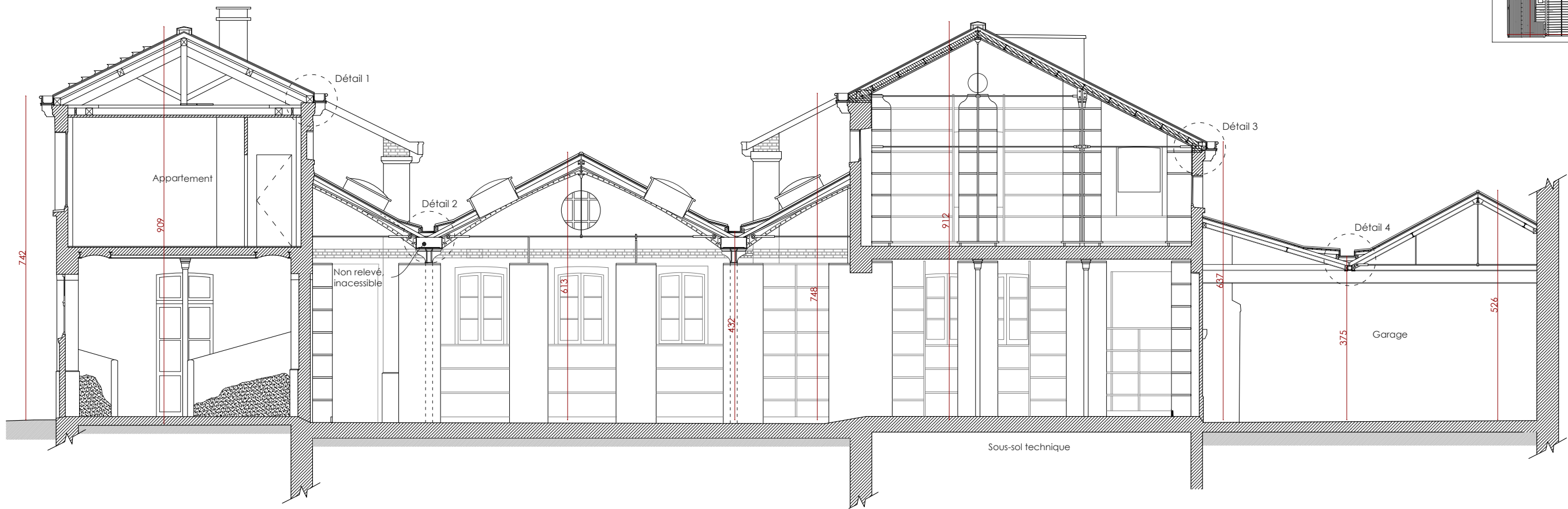
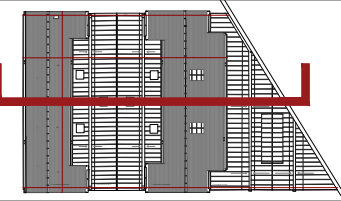

Détail 1

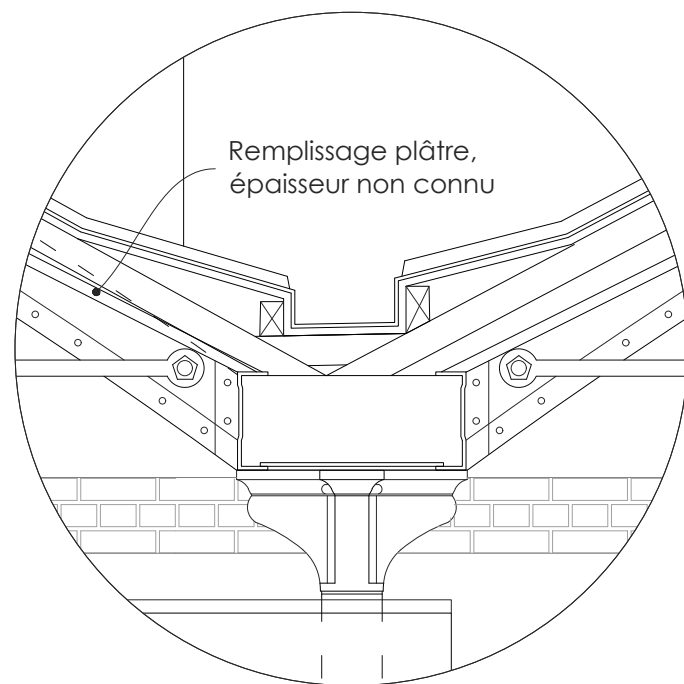

Détail 2

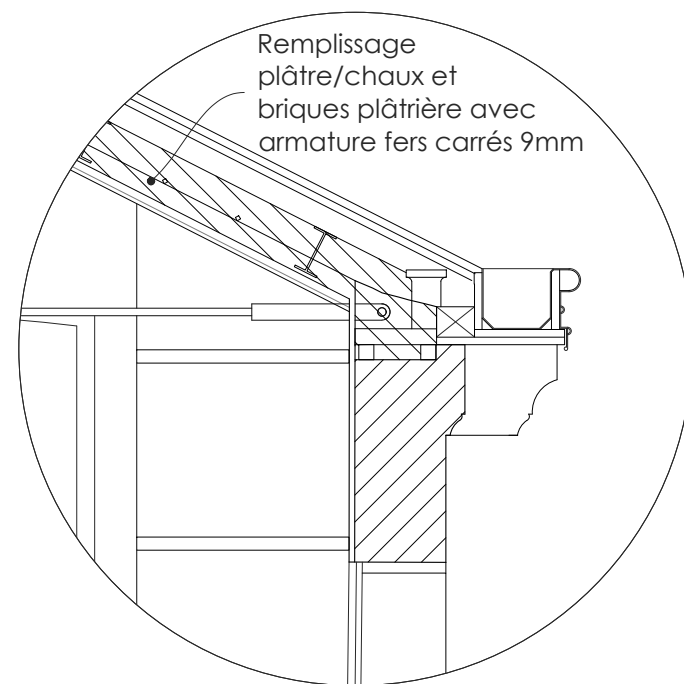

Détail 3

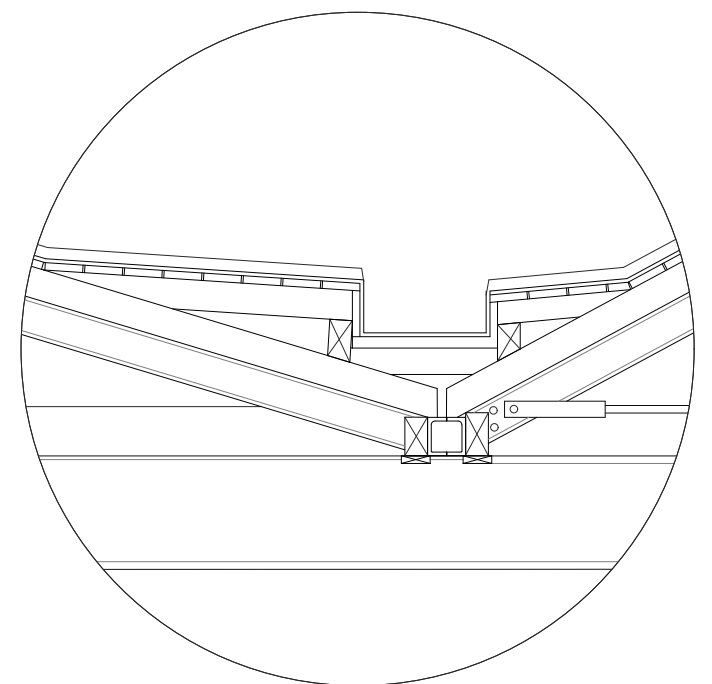

Détail 4



Maîtrise d'œuvre :  
Marie-Suzanne de PONTAUD, A.C.M.H ;  
ECP, économiste.

Maîtrise d'ouvrage :  
Cité de la Céramique - Sèvres  
et Limoges

HAUTS-DE-SEINE - SEVRES  
**Cité de la Céramique - Sèvres et Limoges**  
RESTAURATION DU CLOS ET DU COUVERT DES BATIMENTS DES  
MOULES (bâtiments 12/13 du site de Sèvres)

Etat existant

Echelle : 1/100e (1 cm.p.m)



Coupe transversale AA

Phase : DCE

Date : Mars 2025

**EA-09**